

La Pre

APRENDO EN CASA

Promo
2020

SOMOS IMPARABLES

Razonamiento Verbal

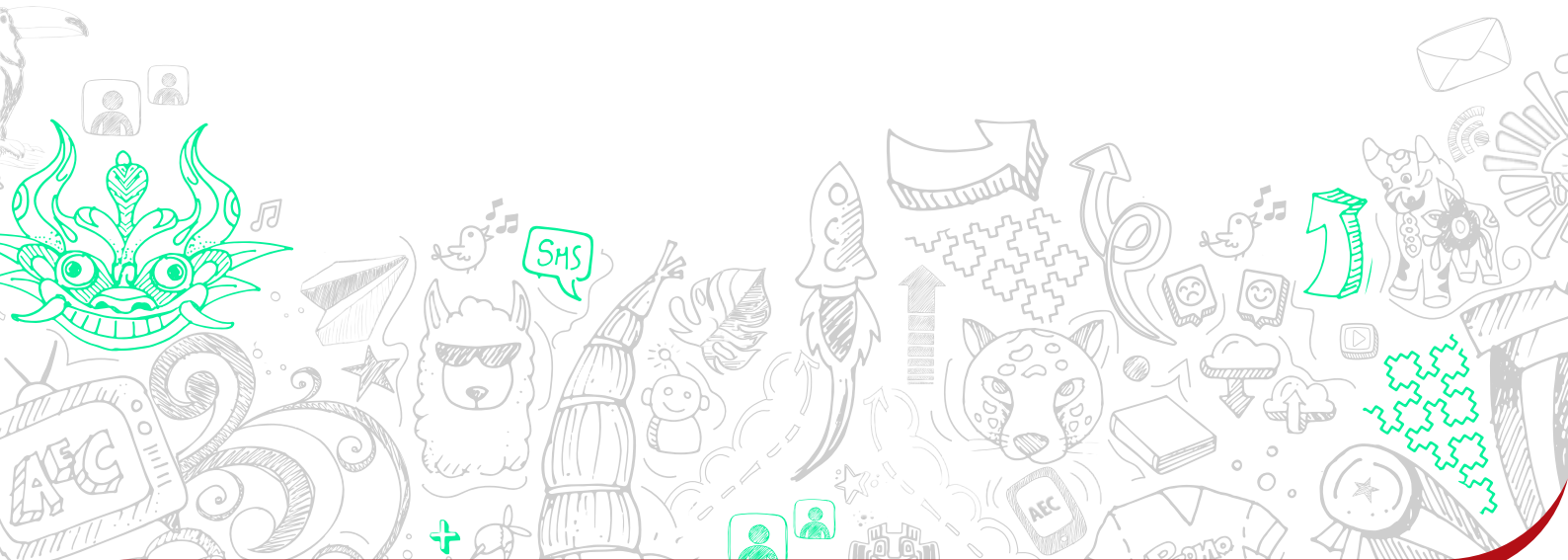



El Término excluido

Actividad

Identificamos el término que altera la coherencia textual

¡Hola! Gracias por conectarte y ser parte de La Pre.

El Término excluido

El término excluido es aquella palabra que no concuerda con las características de un campo semántico o conjunto de términos y tiene por finalidad diferenciar la coherencia e incoherencia de un texto.

Tipos de término excluido

Existen innumerables tipologías de términos excluidos; sin embargo, explicaremos los más recurrentes en los exámenes de admisión.

- | | |
|--|--|
| <p>a) Por sinonimia. El término que se excluye es aquel que no posee significados parecidos con la premisa y/o alternativas. Pueden ser antónimos.</p> <p>b) Por antonimia. Es el término que se excluye porque el significado no es opuesto a la premisa.</p> <p>c) Por afinidad semántica. Se excluye el término que no tiene el significado (sema) coincidente de los demás.</p> <p>d) Por relación de género - especie. El término excluido será cuando la especie no pertenece al género ni al campo semántico de la premisa.</p> | <p>e) Por relación mutua. Se excluye la palabra, porque sus características, acciones, objetos y funciones no están en relación con la palabra guía o premisa.</p> <p>f) Por causalidad. Se determina el término excluido en aquella palabra que no se expresa relación de causa y efecto con la premisa.</p> <p>g) Por cogeneridad. Es aquella palabra que se excluye por no compartir una relación léxico semántica hiperónima.</p> |
|--|--|

Formato de preguntas

Las preguntas de Término excluido se presentan de tres formas, en los exámenes de admisión.

- a) **Formato abierto.** Son aquellas preguntas que no poseen premisa o palabra guía.
- b) **Formato cerrado.** Es aquel tipo de pregunta que se presenta en un formato que obliga la presencia de la premisa o palabra guía y debajo sus alternativas múltiples.

- c) **Formato en serie.** No presentan palabra guía o premisa y es necesario determinar la relación establecida en las alternativas múltiples.

Adaptado de https://www.unfv.edu.pe/ceprevi/images/servicios/ciclos/ciclo_c/2018/Libros/Razonamiento_Verbal.pdf CEPREVI (2010). Razonamiento Verbal.

Retos



1. **Identifica el término excluido del siguiente enunciado.**
FIRMEZA
 - a) Solidez
 - b) Debilidad
 - c) Inestabilidad
 - d) Volubilidad
 - e) Decaimiento
2. **Reconoce el término que se excluye.**
AMOR
 - a) Cariño
 - b) Afecto
 - c) Apego
 - d) Repulsión
 - e) Pasión

3. **Determina la alternativa que no corresponde.**
 - a) Lunes
 - b) Martes
 - c) Miércoles
 - d) Feriado
 - e) Domingo
4. **Identifica el término que no guarda relación.**
GROTESCO
 - a) Estrafalario
 - b) Ridículo
 - c) Estrambótico
 - d) Extravagante
 - e) Profano

5. **Excluye el término que no corresponda.**

DORMITORIO

- a) Cama
- b) Vajilla
- c) Pijama
- d) Almohada
- e) Dormir

6. **Determina el término excluido.**

BARBARISMO

- a) Ávaro
- b) Vacear
- c) Profe
- d) Carapulcra
- e) Shopping

7. **Reconoce la palabra excluyente.**

UNIVERSIDAD

- a) Semestre
- b) Aulas
- c) Investigación
- d) Cátedra
- e) Susurrar

8. **Determina la alternativa excluyente.**

- a) Miedo, pavor
- b) Sonrisa, carcajada
- c) Querer, amar
- d) Vibrar, sosegar
- e) Ojeriza, odio

9. **Determina la alternativa que nada tiene que ver.**

OSTHA Y EL DUENDE

- a) Paco yunque
- b) La agonía de Rasu Ñiti
- c) Los ojos de Lina
- d) El tungsteno
- e) El hipocampo de oro

10. **Reconoce la palabra que no concuerde en la serie.**

- a) Senil
- b) Mozo
- c) Longevo
- d) Carcamal
- e) Anciano

11. **Identifica la palabra que se excluye.**

COLECTIVO

- a) Osario
- b) Recua
- c) Pollada
- d) Hato
- e) Bandada

12. **Extrae el término que no concuerde con las demás.**

COLOR

- a) Agua
- b) Amarillo
- c) Dorado
- d) Lila
- e) Granate

13. **Determina la especie que no tenga relación.**

INSTRUMENTO

- a) Acordeón
- b) Trombón
- c) Piano
- d) Tuba
- e) Trompeta



14. Reconoce la palabra que no corresponde.

NAVIDAD

- a) Iniciación
- b) Comercio
- c) Natalicio
- d) Belén
- e) Pesebre

15. Determina la alternativa que se excluye del enunciado.

RATA

- a) Rato
- b) Queso
- c) Omnívoro
- d) Madriguera
- e) Ratonera

Resolvemos los retos



1. **Respuesta a.**

Las alternativas b), c), d), e) guardan una relación semántica de antonimia con la premisa. Por lo tanto, la alternativa a) Solidez, es el término excluido porque es un sinónimo.

2. **Respuesta d.**

Las alternativas a), b), c) y e), son sinónimos de la palabra GUÍA, y la alternativa d) “Repulsión” es el término excluido, porque es el antónimo de amor.

3. **Respuesta d.**

La alternativa a), b), c) y e) son días de la semana, es decir, son términos que se relacionan por pertenecer al mismo género y el término excluido es d) feriado, porque no pertenecen al grupo semántico de cogeneridad.

4. **Respuesta e.**

La premisa GROTESCO es un adjetivo que significa ridículo y extra-

vagante, de acuerdo con ello, nos damos cuenta de que la relación léxico- semántica que existe en la pregunta es de sinonimia. Por lo tanto, el término excluyente es la alternativa e) Profano, porque significa “que no es sagrado”, no existe relación alguna con la premisa.

5. **Respuesta b.**

El término excluido es vajilla, porque no pertenecen a características, acciones ni objetos que tengan relación con la premisa DORMITORIO.

6. **Respuesta c.**

La palabra guía BARBARISMO consiste en pronunciar o escribir mal las palabras. Por lo tanto, a) Ávaro no debe llevar tilde, b) Vacear, no existe es vaciar, d) Carapulcra está mal escrita y debe ser Carapulca, e) Shopping es extranjerismo. Por lo tanto, el término ajeno a esta premisa es c) Profe, pues es un acortamiento validado por la RAE.

7. **Respuesta e.**

El tipo de término excluido es por relación mutua donde sus alternativas tienen relación con la premisa por características funciones, acciones y otros. Por ello, susurrar es el término que se excluye, porque no comparte estos requisitos.

8. **Respuesta d.**

La pregunta es de formato en serie y cada alternativa se relaciona por ser sinónimos de intensidad como a) miedo y pavor, b) sonrisa y carcajada, c) querer, amar, e) ojeriza, odio; el que se excluye de estas alternativas es la d) vibrar, sosegar; por ser antónimos.

9. **Respuesta d.**

El reto planteado es sobre conocimientos literarios nacionales, la premisa es OSTHA Y EL DUENDE, es un cuento, al igual que las alternativas a), b), c) y e), a excepción de *El tungsteno* que es una novela. Por ello, se determina como el término excluido y la relación que se presenta es por cogeneridad.

10. **Respuesta b.**

La relación semántica existente entre la serie de palabras es de sinonimia. Por lo tanto, el término que se excluye es **mozo**, porque significa lo contrario.

11. **Respuesta a.**

En el enunciado la premisa COLECTIVO, guía la relación entre las alternativas como: recua, colectivo de

animales de carga; pollada, de pollos; ható, ropa/porción de ganado; bandada, palomas/aves; a diferencia de osario que significa lugar donde se hallan huesos. Por lo tanto, es el término excluido porque no presenta la característica de colectividad.

12. **Respuesta a.**

El término excluido del enunciado es la alternativa a) Agua, porque no pertenece al campo semántico de colores, mientras que las otras alternativas sí comparten la misma relación semántica.

13. **Respuesta c.**

La palabra guía es INSTRUMENTO, al analizar las alternativas verificamos que la relación de instrumentos presentados pertenece a los de viento. Por tanto, la palabra que se excluye es c) Piano, porque es un instrumento de cuerda.

14. **Respuesta b.**

La alternativa que se excluye es la b) Comercio, porque la relación semántica ubicada en el enunciado es sinonimia, es decir, sinónimos de NACIMIENTO.

15. **Respuesta e.**

El tipo de término excluido es de cogeneridad. Por eso, la alternativa que se excluye es la e) Ratonera, porque significa lugar donde habitan los ratones a diferencia de la a), b), c), d) que tienen relación con la premisa RATA.

¡Sigamos aprendiendo... La Pre!

