

# La Pre

APRENDO EN CASA

Promo  
R2020

SOMOS IMPARABLES

## Razonamiento Verbal

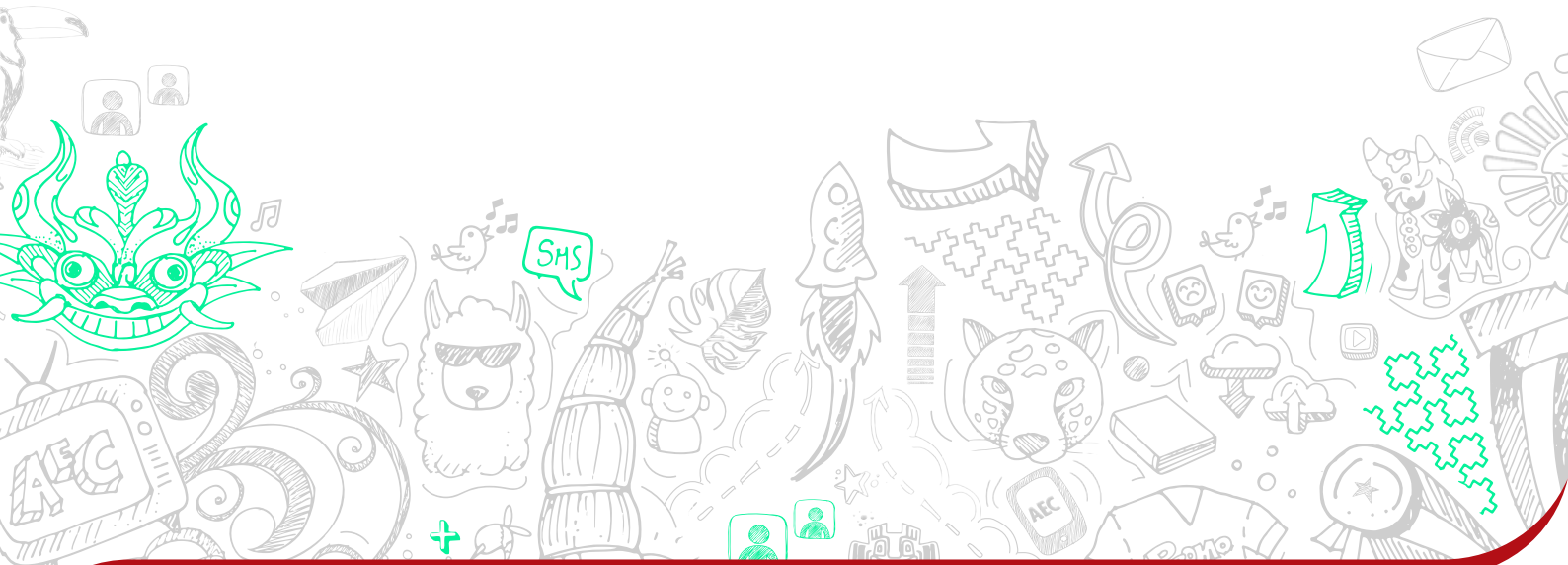

mejor  
educación  
mejores  
peruanos



PERÚ

Ministerio  
de Educación



## Las analogías verbales

### Actividad

Establecemos semejanzas entre elementos significativos de diversas situaciones

**¡Hola! Gracias por conectarte y ser parte de La Pre.**

#### Las analogías verbales

Se llama analogía a la relación de semejanza o afinidad de relaciones léxico-semánticas existentes entre dos pares de palabras que nacen de la comparación entre ellas.

#### Formato de analogías

Los ejercicios de analogía se presentan de tres formas en los exámenes de admisión.

**a) Analogías horizontales.**

Las relaciones de semejanzas entre los pares de palabras se dan de manera horizontal. De derecha a izquierda o viceversa.

**b) Analogías de alternancia simple.**

Es una forma derivada a la horizontal, se caracteriza porque la PALABRA BASE se presenta alternada o en cadena y requiere solo un término como respuesta, que completa una relación planteada.

**c) Analogías verticales.**

Los pares de palabras poseen relaciones semejantes de manera vertical. Es decir, es una forma auxiliar, que solo se utiliza en los casos que no exista una relación horizontal.

## Criterios de resolución de retos

### a) Criterio del orden.

Señala que el orden de la relación propuesta, en las PALABRAS BASE, ha de ser idéntico al orden de las alternativas. Es decir; puede ser vertical, horizontal o de alternativa simple.

### b) Criterio de la necesidad lógica.

Supone y acepta la necesidad de la relación de su real uso en la realidad, buscando coherencia de acuerdo con lo que debe ser correcto y no lo que puede ser común, pero no correcto.

### c) Criterio del significado condicionado.

Este criterio se aplica cuando las PALABRAS BASE poseen más de un significado, o sea son polisémicas; entonces, en ese caso debe asignarse a dicho término el significado más conveniente en función al término par de la RELACIÓN BASE.

## Estrategia de resolución de retos

Te recomiendo los siguientes pasos para un desarrollo efectivo de las preguntas del examen de admisión.

1. Leer y analizar las palabras base.
2. Identificar el formato de pregunta de la analogía.
3. Reconocer el tipo de relación y/o relación léxico-semántica que existe entre las palabras base y alternativas.
4. Aplicar el criterio de resolución de los retos
5. Elegir y marcar la alternativa análoga o respuesta correcta.

García, J. (2010). La analogía en general.  
Adaptado de <https://dadun.unav.edu/bitstream/10171/general.pdf>

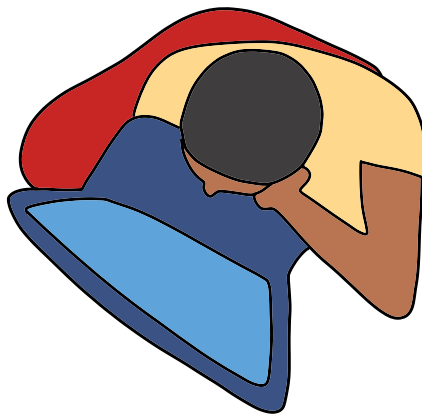

# Retos



Analiza cada pregunta y determina la alternativa análoga respectivamente.

**1. ORO: METAL**

- a) Coco : palmera
- b) Uva : viñedo
- c) Tomate : vegetal
- d) Caballo : caballada
- e) Piedra : picapedrero

**2. TROMPA : ELEFANTE**

- a) Escama : pez
- b) Pico : pájaro
- c) Garra : gato
- d) Pezuña : caballo
- e) Pescuezo : jirafa

**3. LIMA : PERÚ**

- a) Quito : Ecuador
- b) París : Francia
- c) Barcelona : España
- d) Milán : Italia
- e) El Cairo : Egipto

**4. CALOR : FUEGO**

- a) Frío : hielo
- b) Nieve : sudor
- c) Otoño : sequedad
- d) Destrucción: desolación
- e) Premio : esfuerzo

**5. CHEF : PROFESOR**

- a) Abogado : juzgado
- b) Juez : abogado
- c) Médico : clínica
- d) Cocina : colegio
- e) Ingeniero : planos

**6. MARGARITA : GARDENIA**

- a) Halcón : águila
- b) León : gato
- c) Rosa : Tulipán
- d) Caballo : yegua
- e) Elefante : maní

**7. MALUMA - HAWAI - YATRA**

- a) Despacito
- b) Sutra
- c) Acelerado
- d) Amén
- e) Valicha

**8. NARANJA : VITAMINA K**

- a) Vitamina E : manzana
- b) Proteína : tubérculo
- c) Plátano : potasio
- d) vitamina C : kiwi
- e) Fruta : complemento

**9. PERÚ - MACHU PICCHU - BRASIL**

- a) Corcovado
- b) Huaytapallana
- c) Everest
- d) Aconcagua
- e) Kuelap

**10. MOCHILA - ESTUDIANTE - MALETA**

- a) Viajero
- b) Secretaria
- c) Presidente
- d) Profesor
- e) Compradora

**11. GLADIADOR - ARENA - PÚGIL**

- a) Reto
- b) Boxeo
- c) Pelea
- d) Circo
- e) Cuadrilátero

**12. PALMA : RODIL**

- a) Valdelomar : Tristitia
- b) Arguedas : Agua
- c) Albújar : Matalaché
- d) Ascencio : Ña Catita
- e) Esopo : Fábulas

**13. LOBO : RATÓN**

- a) Toro : becerro
- b) Tigre : tigrillo
- c) Perro : gazapo
- d) Oso : osezno
- e) Lobezno : sorce

**14. CATÁLOGO - COSMÉTICOS - CARTA**

- a) Ciudad
- b) Mapa
- c) Restaurante
- d) Archivo
- e) Obituario

**15. VOLUMEN : HIPERTROFIA**

- a) Ingreso : superávit
- b) Pobreza : inanición
- c) Aceleración : velocidad
- d) Temperatura : fiebre
- e) Caudal : inundación

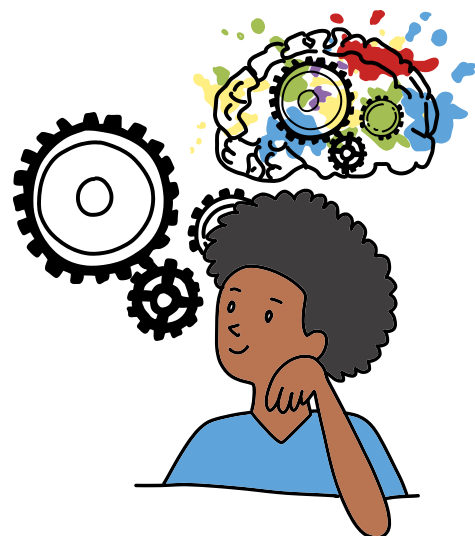

# Resolvemos los retos



## 1. Respuesta c.

La respuesta es la alternativa c) Tomate: vegetal, porque la palabra base es ORO: METAL, posee la relación léxico-semántica de cohipónimo e hiperonimia por lo tanto, la alternativa que comparte la misma relación es la c).

## 2. Respuesta b.

En la pregunta las palabras base **TROMPA : ELEFANTE** hacen referencia a la relación parte - todo, y el criterio aplicado es de orden horizontal. Por ello, la respuesta es la alternativa b) Pico: pájaro.

## 3. Respuesta a.

La relación existente en este reto es de capital y país, pero específicamente países latinoamericanos para estar en concordancia con las palabras base, y ubicar la respuesta en el par análogo. Por eso, la respuesta es Quito es capital de Ecuador.

## 4. Respuesta a.

Las palabras base nos indican que la relación existente entre ellos es de intensidad y criterio de resolución de orden horizontal, entonces la alternativa correcta es la a) Frío y hielo, semejante a calor y fuego.

## 5. Respuesta d.

La alternativa **d) Cocina: colegio** hace referencia a los lugares de trabajo del chef y profesor, es decir, el criterio de resolución aplicado es de orden vertical.

## 6. Respuesta c.

Las palabras base nos hacen referencia a los hipónimos de flores: MARGARITA : GARDENIA. Por lo tanto, el par análogo debe poseer la misma relación de hiponimia, por eso, la alternativa correcta es la c) Rosa : Tulipán.

## 7. Respuesta b.

Existe la relación de cantante y canción en las palabras base; Maluma canta Hawaii, entonces, Yatra, Sutra y el criterio aplicado es de orden, alternativa simple.

## 8. Respuesta d.

La pregunta es de formato vertical, entonces, la relación existente es de fruta a vitamina más destacada, la palabra base es Naranja y la vitamina destacada es la C, y la vitamina K la posee el Kiwi.

## 9. Respuesta a.

Las palabras base hacen referencia a país y lugar reconocido. En Perú está Macchu Picchu y en Brasil esta Corcovado. Por eso, la alternativa correcta de esta relación de alternativa simple es la a).

## 10. Respuesta a.

La relación existente entre mochila, estudiante es de complementariedad. Entonces, maleta será a viajero, el criterio de resolución es de significado condicionado.

**11. Respuesta e.**

Las palabras base son GLADIADOR : ARENA. Esto nos indica la relación de luchador en el lugar de lucha, por eso púgil (peleador de boxeo) lucha en un cuadrilátero. La alternativa correcta es la e).

**12. Respuesta e.**

La respuesta es la d) Alhujar : Ña Catita, porque las palabras base PALMA : RODIL tienen una relación de autor y obra, pero no olviden que es una obra teatral. Por lo tanto, la única que posee autor y obra teatral es la d).

**13. Respuesta e.**

La relación existente entre LOBO Y RATÓN no existe en la analogía o palabras base. Por eso, aplicamos el criterio de orden vertical, ahí nos percatamos de una relación existente de críos. Entonces, la respuesta es la alternativa e) Lobeño: sorco, porque la cría del lobo es lobeño y la cría del ratón, sorco.

**14. Respuesta c.**

La relación existente es de complementariedad CATÁLOGO: COSMÉTICOS, porque el catalogo es la lista de precios y la CARTA significa lo mismo, lista de precios, pero de un RESTAURANTE. Entonces, la respuesta es la c), aplicando el criterio de alternativa simple.

**15. Respuesta d.**

El incremento excesivo de VOLUMEN o tamaño es denominado HIPERTROFIA; como el incremento excesivo de la TEMPERATURA se denomina FIEBRE. Además, en ambos casos se trata de anomalías internas que afectan el desenvolvimiento normal de la vida de un individuo. Por eso, la relación ubicada es de medio y/o instrumento y el criterio de resolución es el conveniente. Respuesta d).

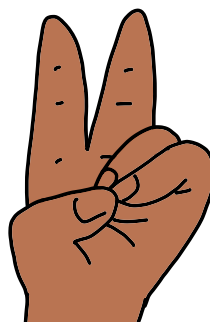

**¡Sigamos aprendiendo... La Pre!**