

COMPROMISOS DE DESEMPEÑO 2024

Asistencia Técnica Articulada

13 de diciembre

Unidad de Financiamiento por Desempeño (UFD)



Agenda de hoy

Horario	Tema	Área Responsable
3:00 – 3:10	Tema 1: Bienvenida	UFD
3:10 – 3:20	Tema 2: Sobre los CdD 2024 y anuncios generales	UFD
3:20 – 3:40	Tema 3: Indicador 6.1	OTEPA
3:40 – 3:45	Tema 4: Recojo de nudos críticos	UFD
3:45 – 4:15	Preguntas y respuestas	OTEPA



Compromisos de Desempeño

Los CdD son un mecanismo de financiamiento por desempeño que impulsa el **logro de metas vinculadas a la mejora del servicio educativo**. El cumplimiento de estas metas por parte de las DRE/GRE y UGEL les permite acceder a **recursos adicionales como incentivo monetario** para ser invertidos en servicios educativos de su jurisdicción.

1 Despliegue de acciones para el logro de metas



2 Entrega del incentivo



Dinámica de la AT y herramientas

Formulario de asistencia

El equipo de DIFOCA lo enviará continuamente por el chat de la reunión.

Formulario de Nudos Críticos

Luego de cada presentación, el equipo de DIFOCA colocará en el chat un link de “Recojo de necesidades de AT y nudos críticos”. Los participantes deberán ingresar al link y completar el formulario.



Preguntas y respuestas

Las preguntas pueden realizarlas por el **chat** durante la exposición de cada indicador (Región + Nombre + Pregunta). Al culminar con esta etapa, se atenderán las consultas de quienes **levanten la mano**.

Encuesta de satisfacción

Hacia el final de la jornada, el equipo de DIFOCA enviará un link con la Encuesta de Satisfacción. Allí podrán evaluarnos y **descargar la presentación**.

¿Problemas de conexión?

Por favor ingrese a nuestro link de YouTube.

Normas para la etapa de preguntas y respuestas

ORDEN

- ✓ Se atenderán **primero** las preguntas que hayan llegado por el **chat**.
- ✓ Una vez culminadas con las preguntas del chat, se atenderán las **preguntas de aquellos que estén levantando la mano**, a quienes se les habilitará el micrófono.

RESPETO

- ✓ Ser **amable y respetuoso** al comunicar su inquietud.
- ✓ Realizar únicamente **preguntas sobre el tema expuesto**, aprovechemos que se encuentran con nosotros los especialistas en dicho tema.

ATENCIÓN

- ✓ Ser **claro y conciso** al preguntar, ya que seguro varios compañeros desean tener también la oportunidad.
- ✓ **Evitar realizar la misma pregunta** que sus compañeros.

TIEMPO

- ✓ Se atenderán las consultas **hasta la hora de término** de la jornada.
- ✓ Las preguntas que no sean atendidas en vivo, **podrán dejarlas en el chat**. Estas serán respondidas a través del PDF "Preguntas y Respuestas" que se publicará posteriormente en la página web. →



Indicador 6.1

Porcentaje de casos de presunta violencia sexual en contra del estudiante reportados en el SíseVe que son registrados oportunamente en el SIMEX



6.1 Porcentaje de casos de presunta violencia sexual en contra del estudiante reportados en el SíseVe que son registrados oportunamente en el SIMEX

Objetivo

Impulsar el registro oportuno en el SIMEX de los casos de presunta violencia sexual en contra de estudiantes por parte del personal de la IE reportados en el SíseVe, con la finalidad de que se cuente con información actualizada de las denuncias administrativas y de los Procedimientos Administrativos Disciplinarios (PAD) a fin de que las propias DRE/GRE/UGEL generen reportes que permita el control de los plazos y así se eviten las prescripciones.

Área responsable

Oficina General de Transparencia, Ética Pública y Anticorrupción – OTEPA

Medio de verificación

Dirección de Gestión Escolar - DIGE

Rol de las IGED

- Emitir el acto administrativo por el cual se designe al registrador SIMEX.
- Asegurar que el número de registros en el SIMEX se encuentre acorde con el número de expedientes asignados a las CEPADD, CPPADD y STOIPAD.

TRAMO DE MEDICIÓN

Tramo 1 y 2

TRAMO 1:

Todos los casos de presunta violencia sexual reportados entre el 1 de agosto de 2019 y el 31 de enero del 2024.

30 de abril
Fecha cumplimiento

TRAMO 2:

Todos los casos de presunta violencia sexual reportados entre el 01 de febrero de 2024 y el 30 de setiembre del 2024.

15 de octubre
Fecha cumplimiento

6.1 Porcentaje de casos de presunta violencia sexual en contra del estudiante reportados en el SíseVe que son registrados oportunamente en el SIMEX

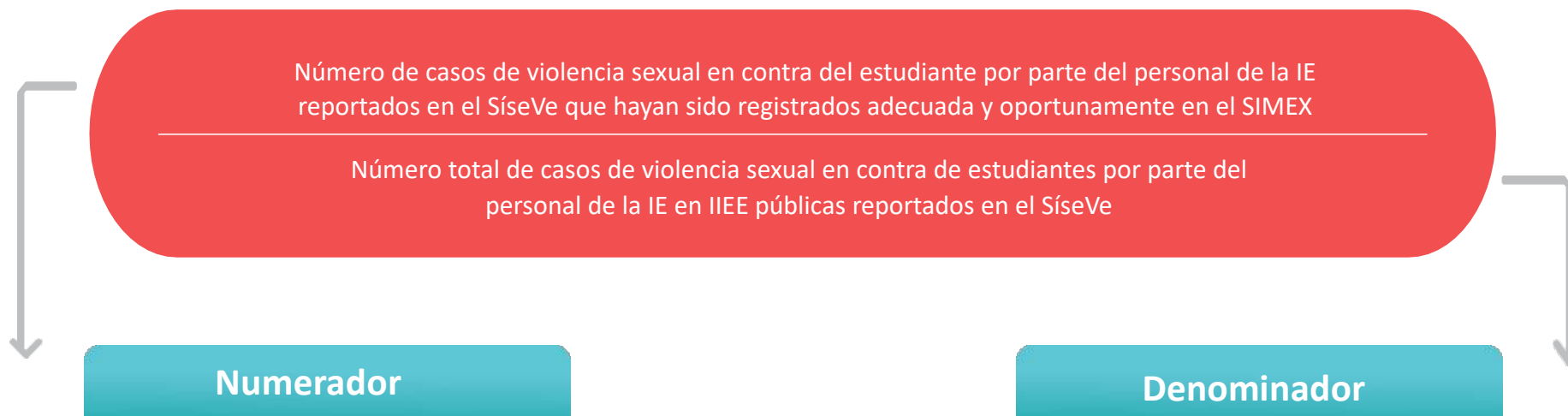

- Se tomará en consideración los casos de presunta violencia sexual reportados en el SíseVe que hayan sido **efectivamente registrados en el SIMEX hasta dos días hábiles posteriores a la fecha en que fue derivada la denuncia a la CEPADD, CPPADD o ST.**
- De manera excepcional, para aquellos **casos de violencia sexual reportados en el SíseVe antes del 31 de enero de 2024 (Tramo 1)**, se considera únicamente que éste se encuentre registrado en el SIMEX antes de la fecha de cumplimiento del indicador.
- Para el Tramo 2, **se considerará como registro adecuado** para el cumplimiento del indicador, **cuando el cargo de recepción del expediente en la CEPADD o CPPADD o ST haya sido remitido a la OTEPA** (correo: SIMEX-CARGOS@minedu.gob.pe, indicando en el asunto "Cargo de recepción de expedientes SIMEX -UGEL [NOMBRE DE LA UGEL]"). Esta información deberá ser remitida desde el correo registrado del Registrador de SIMEX, utilizado para el acceso a la cuenta en el SIMEX.

- Tramo 1: casos reportados entre el 01/08/2019 y el 31/01/2024.
- Tramo 2: casos reportados entre el 01/02/2024 y 30/09/2024.
- Se tomará en consideración **todos los casos de presunta violencia sexual en contra del estudiante por parte del personal de la I.E. que hayan sido reportados en el SíseVe** y cumplan con los siguientes criterios:
 - ✓ Casos reportados en I.E. públicas. No se consideran los casos reportados en COAR.
 - ✓ Casos donde el agresor es personal de la IE que mantiene un vínculo laboral con la DRE/GRE o UGEL.
 - ✓ Casos donde el agresor se encuentra debidamente identificado con el número de DNI.
 - ✓ Los casos cuentan con documentos declarados en el SISEVE: (i) denuncia administrativa, (ii) medida de separación preventiva (documento con medida cautelar, retiro o separación) y (iii) comunicación a la UGEL.

6.1 Porcentaje de casos de presunta violencia sexual en contra del estudiante reportados en el SíseVe que son registrados oportunamente en el SIMEX

Flujograma del indicador

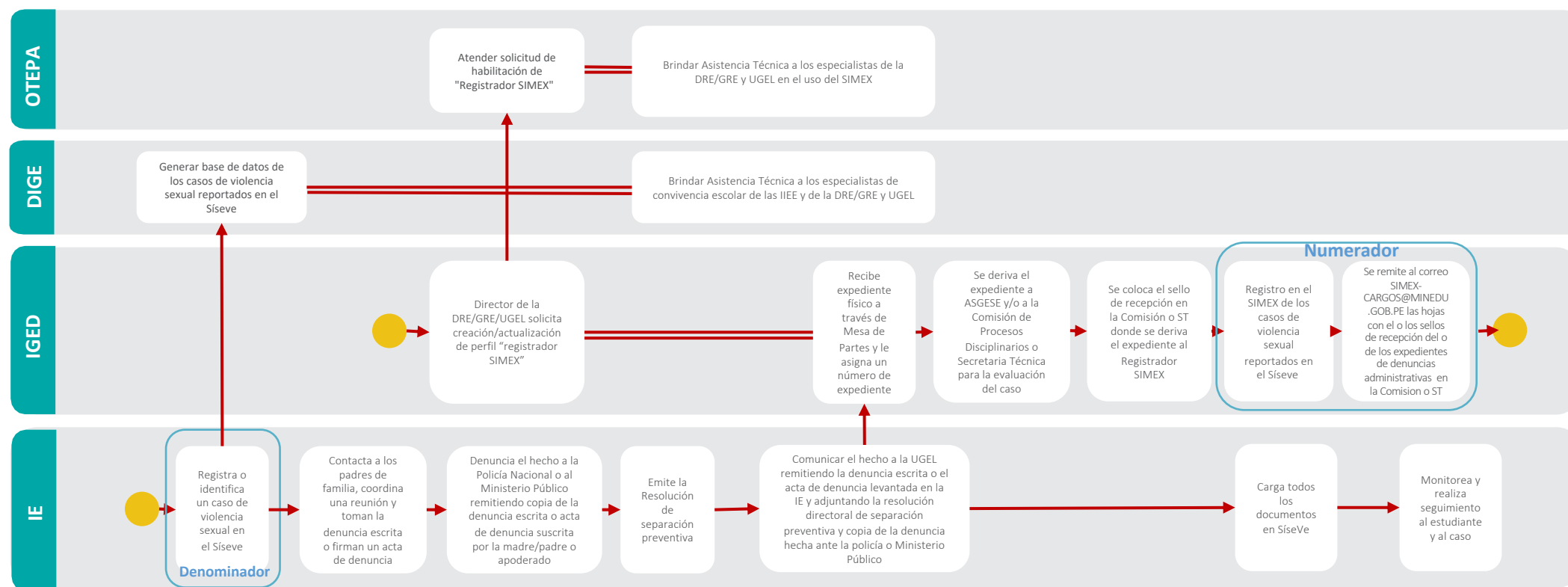

6.1 Porcentaje de casos de presunta violencia sexual en contra del estudiante reportados en el SíseVe que son registrados oportunamente en el SIMEX

Ejemplo de cálculo - Tramo 1:

La UGEL **ABC** tiene 5 casos de presunta violencia sexual reportados en el SíseVe del 2022.

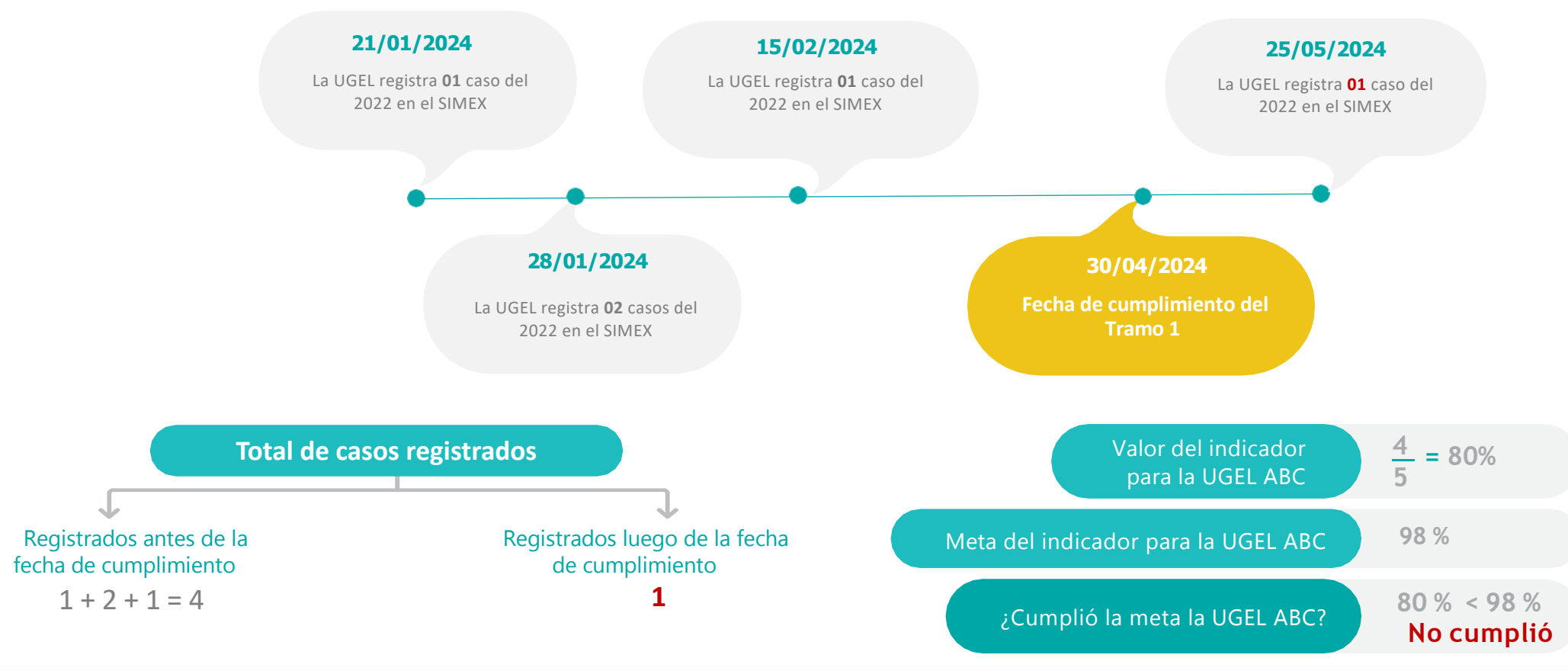

6.1 Porcentaje de casos de presunta violencia sexual en contra del estudiante reportados en el SíseVe que son registrados oportunamente en el SIMEX

Ejemplo de cálculo - Tramo 2:

La UGEL **ABC** tiene 5 casos de presunta violencia sexual reportados en el SíseVe durante el 2023.

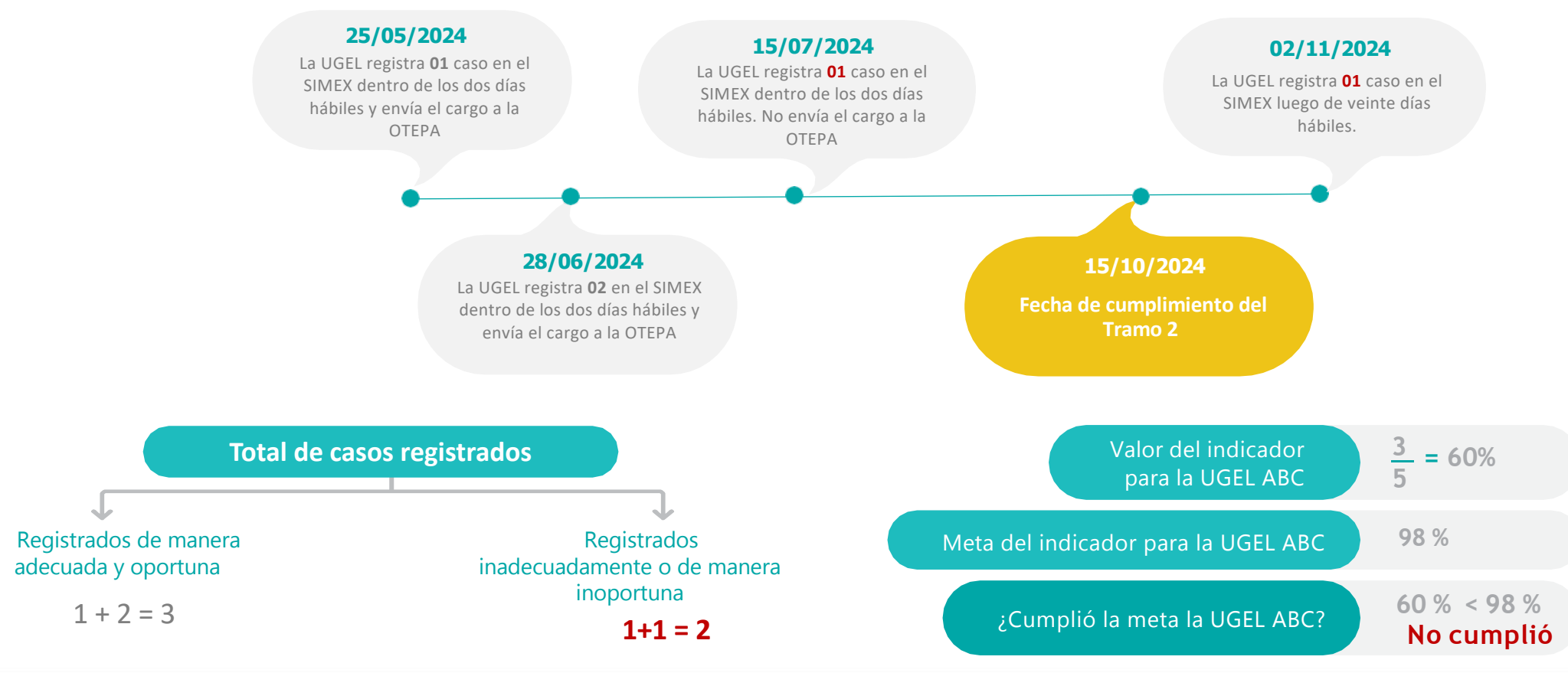

6.1 Porcentaje de casos de presunta violencia sexual en contra del estudiante reportados en el SíseVe que son registrados oportunamente en el SIMEX

Principales consultas

¿Cómo identifico cuáles son los registros pendientes por registrar para el Tramo 1?

Verificando en el SISEVE que los reportes entre 1 de agosto de 2019 y el 31 de enero del 2024 por hechos violencia sexual en contra del estudiante que cuenten con la aplicación de la medida preventiva y que han sido derivados a la UGEL estén registrados en el SIMEX

¿Qué consideraciones debo tener al momento de enviar la evidencia del sello de recepción al correo de la OTEPA?

Se deberá remitir el cargo de recepción del expediente al correo SIMEX-CARGOS@minedu.gob.pe, indicando en el asunto "Cargo de recepción de expedientes SIMEX -UGEL [NOMBRE DE LA UGEL]". Esta información deberá ser remitida desde el correo registrado del Registrador de SIMEX, utilizado para el acceso a la cuenta en el SIMEX.

Si tengo problemas con el sistema SIMEX y no puedo registrar el caso dentro de los dos días hábiles ¿Cuáles son las acciones que debo seguir?

De presentarse problemas técnicos que dificulten el registro de las denuncias en el SIMEX, deben comunicarse inmediatamente con el equipo SIMEX al correo consultas_simex@minedu.gob.pe o al teléfono **01-6155800** Anexo **26614**.

Excepciones

Las IGED que no tengan casos de presunta violencia sexual en contra del estudiante reportados en el SíseVe .

Ingresar al link habilitado por DIFOCA en el chat y completar el formulario de nudos críticos para el indicador 6.1

% de casos de presunta violencia sexual en contra del estudiante reportados en el SiseVe que son registrados oportunamente en el SIMEX

RECOJO DE NECESIDADES DE AT Y NUDOS CRÍTICOS - CDD

Asistencia Técnica:

(no compartidos) [Cambiar de cuenta](#)

*Obligatorio

Tipo de institución en la que labora *

Elige

[Siguiente](#) [Borrar formulario](#)

Seleccione su región

Región *

Elige

[Atrás](#) [Siguiente](#) [Borrar formulario](#)

Lima Metropolitana

Seleccione la UGEL *

Elige

[Atrás](#) [Siguiente](#) [Borrar formulario](#)

RECOJO DE NECESIDADES DE AT Y NUDOS CRÍTICOS - CDD

1. Indicador

SEÑALE LOS NUDOS CRÍTICOS QUE ENCUENTRA EN EL CDD

Tu respuesta

2.- SEÑALE LAS NECESIDADES DE ASISTENCIA TECNICAS COMPLEMENTARIAS SOBRE EL CDD

Tu respuesta

[Atrás](#) [Enviar](#) [Borrar formulario](#)



Ingresar al link habilitado por DIFOCA en el chat y completar el formulario de nudos críticos para el indicador 6.1

% de casos de presunta violencia sexual en contra del estudiante reportados en el SiseVe que son registrados oportunamente en el SIMEX

Flujograma del indicador

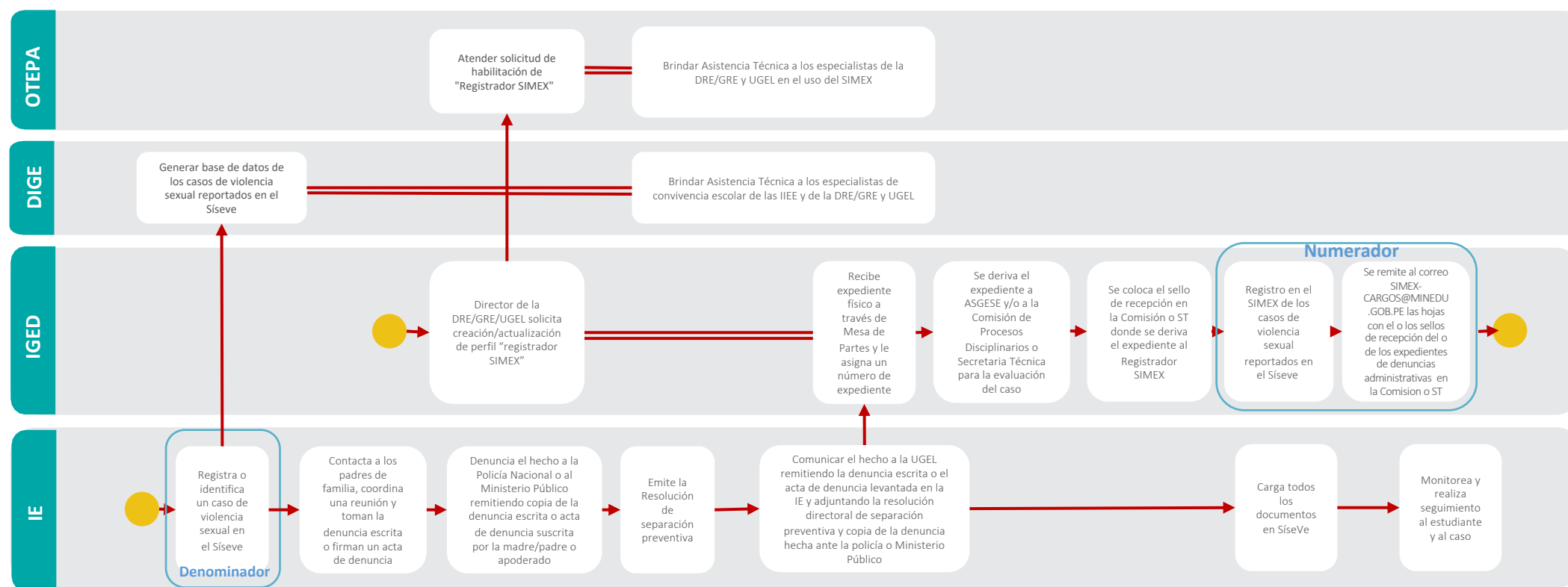

Canales de consulta

OTEPA



consultas_simex@minedu.gob.pe



615-5800 / Anexo 26614



Canales de consulta

UFD



ufd_compromisos@minedu.gob.pe



989 184 140



Rueda de preguntas

Realice sus consultas a través del chat de la siguiente manera:

REGIÓN + NOMBRE + PREGUNTA

O presione el botón para levantar la mano y le habilitaremos el micrófono, según orden de aparición.