

DETALLE DE EMPALME
TÍPICO DE MESA

Escala: 1/2

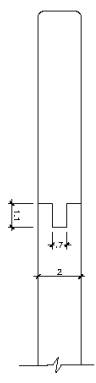

TABLEADO TÍPICO
MESA - SILLA

Escala: 1/2

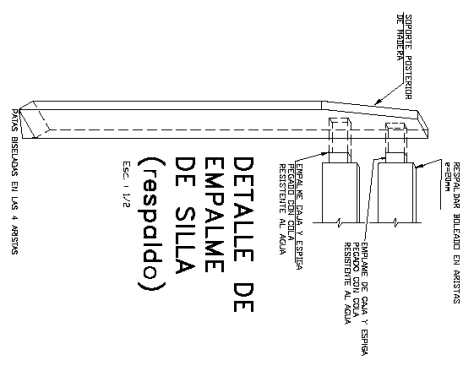

DETALLE DE
EMPALME
DE SILLA
(respaldo)

Escala: 1/2

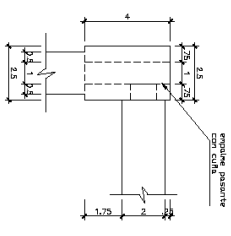

DETALLE DE EMPALME
TÍPICO DE SILLA
(asiento parte posterior)

Escala: 1/2

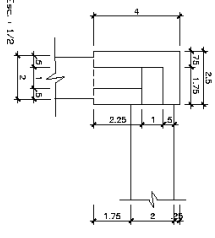

DETALLE DE EMPALME
TÍPICO DE SILLA
(asiento parte delantera)

Escala: 1/2

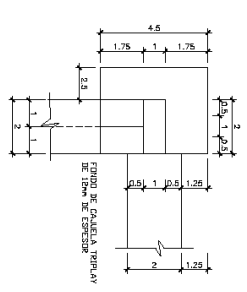

DETALLE DE EMPALME
MESA PRIMARIA (1°-6°
GRADO

Escala: 1/2

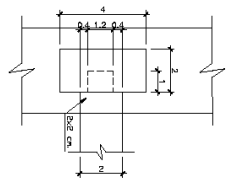

CORTE DETALLE C
DETALLE DE PASADILLA PARA MUEBLA

Escala: 1/2

MINISTERIO DE EDUCACION			
PROYECTO			
DETALLES GENERALES DE MOBILIARIO			
DETALLES DE MESAS Y SILLAS			
JEFTE DIBUJO	ESCALA	1/10	FECHA
ARO. JOSE LUIS QUIJUN PERA	EN CENTIMETROS	SEPTIEMBRE 2004	
D.11			LAVADA

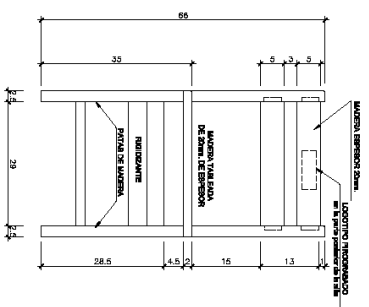

ELEVACION FRONTAL
Det. 1/10

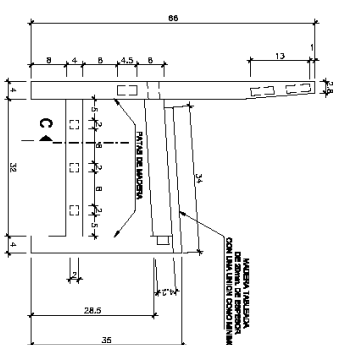

ELEVACION LATERAL
Det. 1/10

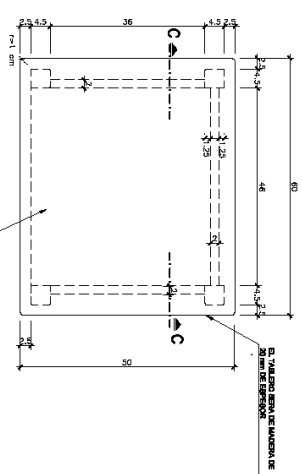

PLANTA
Det. 1/10

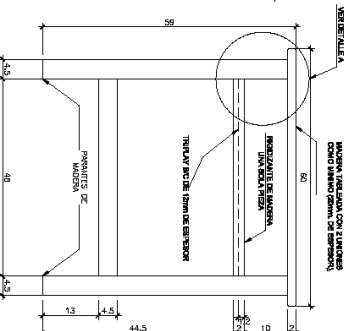

ELEVACION FRONTAL
Det. 1/10

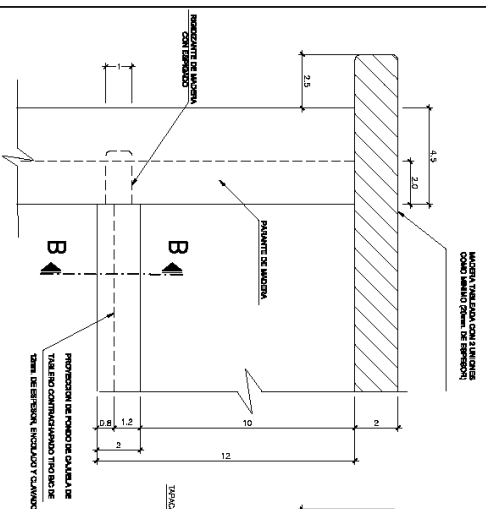

DETALLE A
Det. 1/10

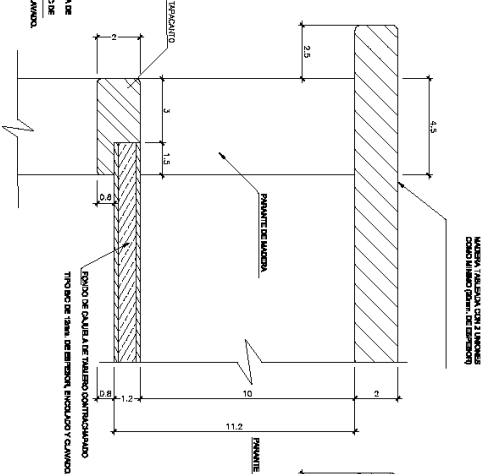

CORTE DETALLE B
Det. 1/10

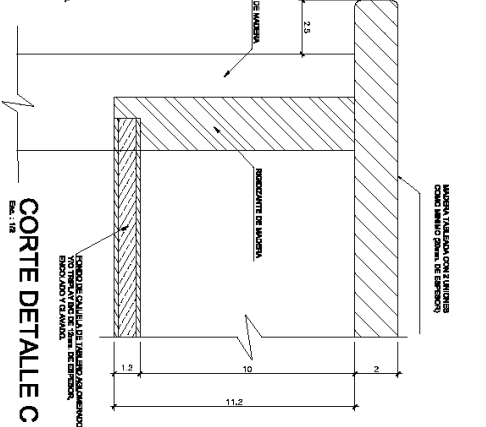

CORTE DETALLE C
Det. 1/10

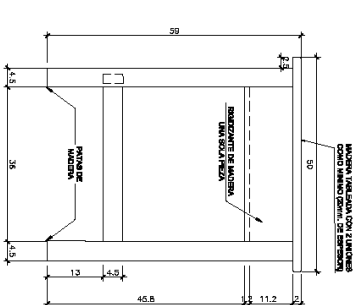

ELEVACION LATERAL
Det. 1/10

NOTA:
EL LOGOTIPO PIROGRAADO SE UBICARA
EN EL RIGIDIZANTE DE LA MESA

MINISTERIO DE EDUCACION			
PROYECTO:			
MOBILIARIO - 3er AL 6to GRADO PRIMARIA			
MESA - SILLA DE MADERA			
AUTOR:			
ARQ. JOSE LUIS QUIJAN PERA	ESCALA:	FECHA:	
	1/2	1/10	
	EN CENTIMETROS	SEPTIEMBRE 2004	
LÁMINA:			
D.3			