



GESTIÓN DE LA IMPLEMENTACIÓN DEL PLAN DE FORTALECIMIENTO 2017

17. Región Lambayeque – Instituto de Educación Superior Sagrado Corazón de Jesús

La DRE Lambayeque para la implementación del Plan de Fortalecimiento recibió:

Contratación CAS	:	S/ 34,434.00
Ejecutado	:	S/ 34,114.00
Reversión al Tesoro Público	:	S/ 320.00

Para el componente de infraestructura recibió:

Transferido	:	S/ 1,015,125.00
Ejecutado	:	S/ 719,719.85
Reversión al Tesoro Público	:	S/ 295,405.15

a) Máquinas y Equipo :

BIENES	IMPORTE S/
86 Unidad central de proceso – CPU	349,539.39
86 Monitor LED	42,350.64
01 Equipo multifuncional - copiadora	757.23
21 Televisor	35,700.00
22 Proyector multimedia	55,000.00
TOTAL	483,347.26



Monitores



Televisor y Proyector



b) Compra de Mobiliario:

MOBILIARIO	IMPORTE S/
630 Carpetas unipersonal	76,230.00
24 Mesas de metal	6,672.00
111 Módulos de PC	36,741.00
21 Pizarras acrílicas	3,423.00
654 Sillas	72,060.00
TOTAL	195,126.00



Mesas y sillas



Sillas

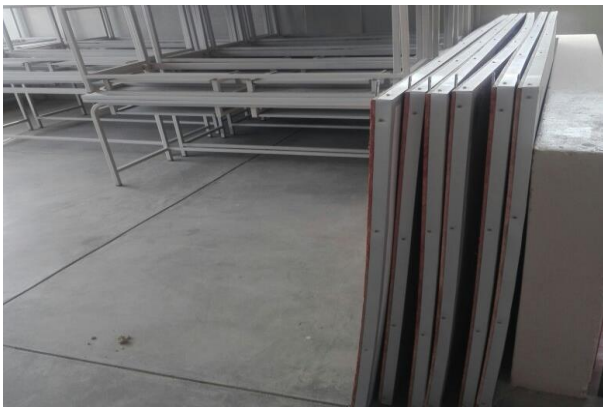

Pizarras acrílicas



Mesas

c) Mantenimiento de Infraestructura:

SERVICIO	IMPORTE S/
Servicio de instalación de anclajes de seguridad en equipos	32,246.59
Servicio especializado en ingeniería civil	9,000.00
TOTAL	41,246.59