



Inicio de la tablet

GUÍA

Rumbo a la nota más alta



PERÚ

Ministerio
de Educación



Tablet como recurso educativo en el aula

Este es un esfuerzo del **Ministerio de Educación** para fortalecer los aprendizajes de los estudiantes de 5.º y 6.º grado de educación primaria haciendo uso de dispositivos móviles llamados tablets.

Llega la tablet a la escuela

- Sistema operativo de la tablet: Android.
- La tablet puede usar el teclado y mouse de la PC.
- Tiene una interfaz táctil.
- La tablet contiene aplicaciones (apps) que se pueden utilizar sin conexión a Internet.

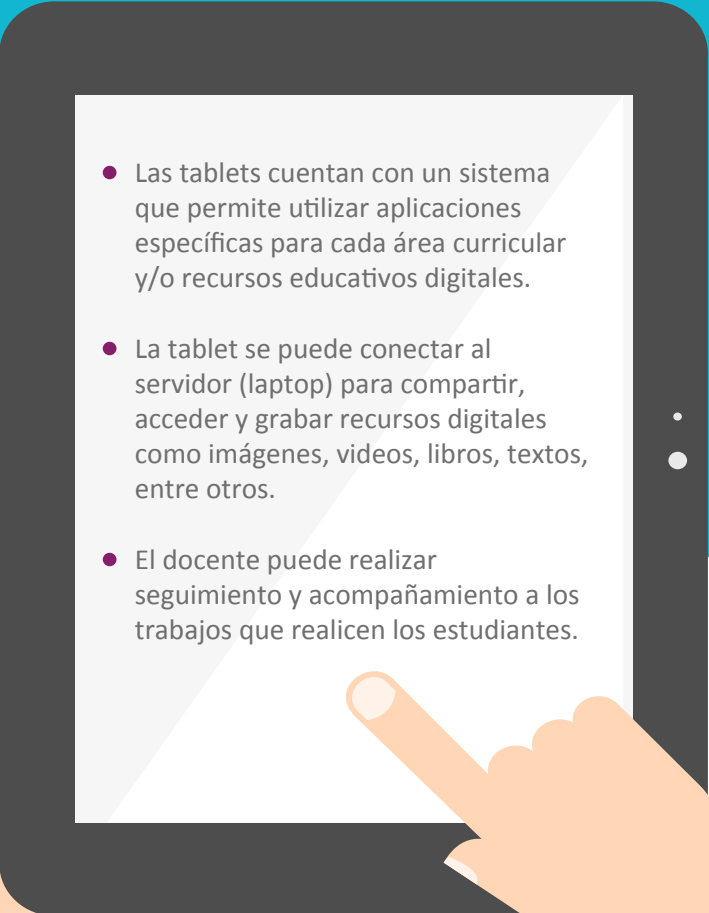
- 
- Las tablets cuentan con un sistema que permite utilizar aplicaciones específicas para cada área curricular y/o recursos educativos digitales.
 - La tablet se puede conectar al servidor (laptop) para compartir, acceder y grabar recursos digitales como imágenes, videos, libros, textos, entre otros.
 - El docente puede realizar seguimiento y acompañamiento a los trabajos que realicen los estudiantes.

Partes de la tablet



ALGUNAS APLICACIONES NO CAMBIAN DE FORMA AUTOMÁTICA

Usar gestos táctiles

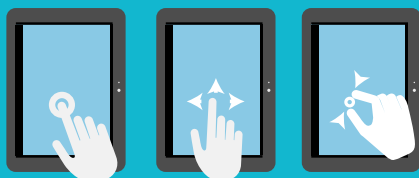

Cambiar la vista de la tablet

El recurso de rotación automática te permite cambiar la vista de la tablet.

Para cambiar la configuración automática, desliza el dedo desde el borde superior y luego toca el ícono para bloquear o desbloquear la rotación de pantalla.

- 1 **Puerto para micro USB**
Es un conector para USB.
- 2 **Puerto para micro HDMI**
Son los principales cables utilizados para transmitir video digital de alta definición y audio para diversos tipos de medios visuales.
- 3 **Ranura micro SIM**
Permite insertar tarjetas de memoria micro SD para intercambiar información.
- 4 **Salida de audio (auriculares)**
- 5 **Botón para reducir volumen**
- 6 **Botón para subir volumen**
- 7 **Botón para encender la tablet**
- 8 **Cámara web**
- 9 **Cámara frontal**

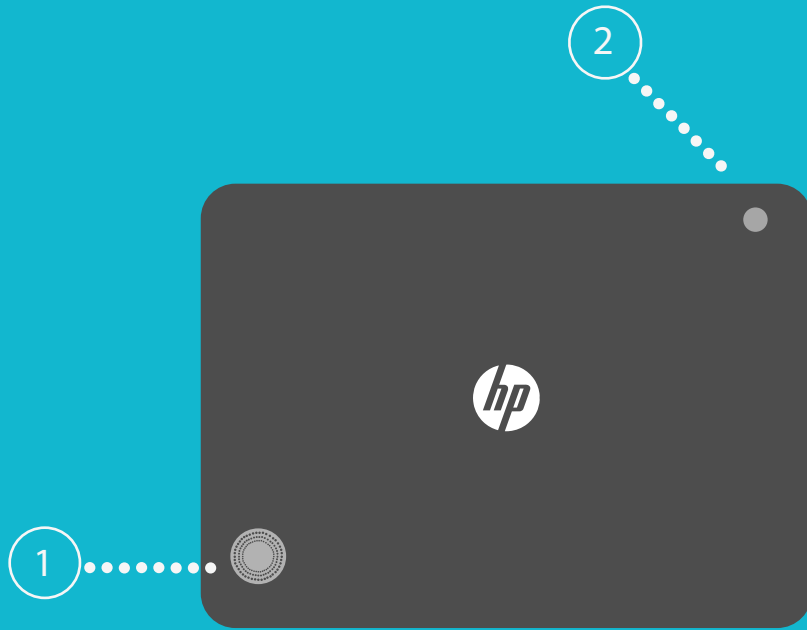

VISTA POSTERIOR



VISTA SUPERIOR

VISTA POSTERIOR

- 1 **Altavoz**
- 2 **Cámara**

VISTA SUPERIOR

- 1 **Botón de encendido**
- 2 **Micrófono interno**

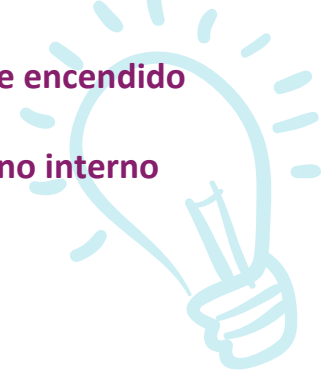

Cómo cargar y encender la tablet

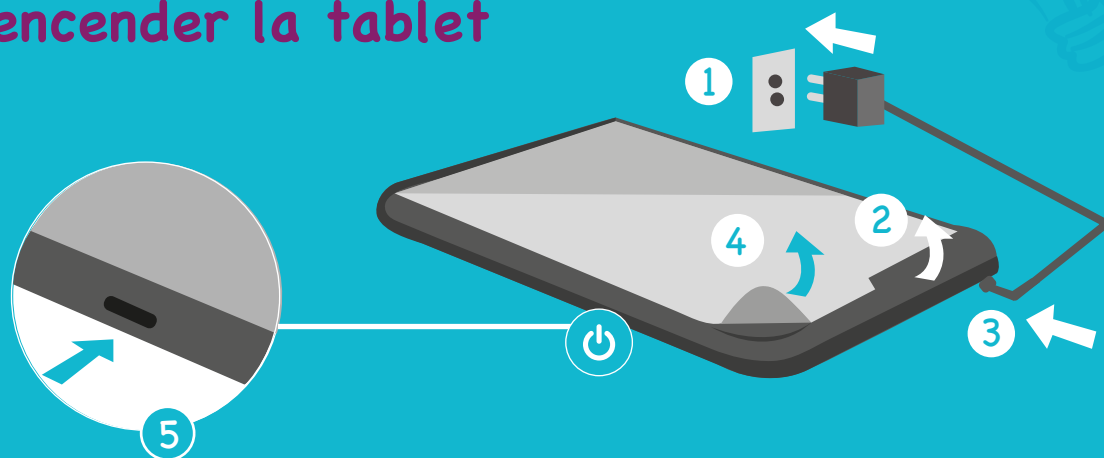

Encendiendo la tablet

Después de cargar la batería, mantén presionado el botón de **inicio/apagado** durante 2 segundos hasta que aparezca el logotipo de la marca.



Advertencias

- Para reducir el riesgo de choque eléctrico o de daños en el equipo, enchufa el adaptador de corriente a un tomacorriente que resulte fácilmente accesible todo el tiempo.
- Para reducir la posibilidad de lesiones ocasionadas por el calor o el sobrecalentamiento de la tablet, procura que los estudiantes no la utilicen apoyándola directamente sobre sus piernas.
- Para reducir el riesgo de incendio o de quemaduras, no desmontes, aplastes ni perforas la batería; no provoques cortocircuitos en los contactos externos; no arrojes la batería al fuego o al agua.
- Para evitar posibles daños a la audición, no permitas que tus estudiantes escuchen niveles de volumen altos durante periodos largos.

La tablet en el aula

- Los estudiantes aumentan su motivación por aprender.
- Los estudiantes tienen momentos de reflexión.
- Los estudiantes pueden fortalecer el trabajo cooperativo.

Acciones incorrectas



Explica a tus estudiantes por qué no pueden sacar del aula las tablets*. Es tu deber resguardar su conservación y mantenimiento.



Aconseja a tus estudiantes que no consuman sus alimentos o bebidas mientras se utiliza la tablet.



Enseña a tus estudiantes a nombrar los archivos trabajados usando el nombre del tema trabajado y añadiendo las iniciales de sus nombres.

*Solo en casos previamente coordinados con la dirección de la escuela y algunos padres y madres de familia, las tablets podrían ser sacadas fuera de la escuela.

Acciones correctas



Para prevenir accidentes con la tablet indica a tus estudiantes que se coloquen en la muñeca de la mano derecha el pasador que se desprende de la tablet



Orienta a tus estudiantes a tener las manos limpias y secas antes de encender e interactuar con las tablets.



Enseña a tus estudiantes a nombrar los archivos trabajados usando el nombre del tema realizado y añadiendo las iniciales de sus nombres.



Revisa constantemente el servidor de aula y descarga, de ser necesario, recursos y actividades que podrían ser útiles para la enseñanza en las áreas de Comunicación, Matemática y Ciencia y ambiente.

Compartiendo datos entre la tablet y el servidor escuela

Paso 1

Abre el navegador de internet Google Chrome y digita en la barra de direcciones la dirección que aparece en la tablet. Por ejemplo: ftp://192.168.1.1

Paso 2

Una vez que tienes acceso a la tablet desde la PC de escritorio, podrás acceder a los archivos almacenados en ella. Procura guardarlos en la carpeta "documentos". Si fuera ese el caso, encontrarás una subcarpeta llamada "documentos". Del mismo modo, si quieres compartir información de tu PC a la tablet, colócalos en la carpeta "documentos".

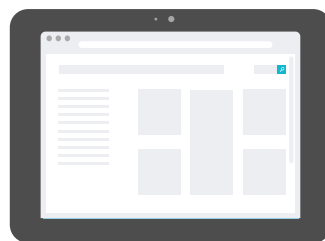

En la tablet

PASO

2

Haz clic en "File Manager HD".

PASO

1

Haz clic en el ícono del navegador.



PASO

3

Desliza las opciones ubicadas en la parte lateral izquierda hasta llegar a "Herramientas".

4

PASO

Haz clic en "Transferencia a la PC". Luego haz clic en "Iniciar".

Apagar y almacenar

