

Servicio Educativo Hospitalario  
garantiza el derecho a  
la educación

## El SEHO en el 2023

El Servicio Educativo Hospitalario (SEHO) del Ministerio de Educación entró en funcionamiento en el 2020, con el firme propósito de reducir la deserción o el rezago de estudiantes por razones de hospitalización o en tratamiento ambulatorio, a través del desarrollo de actividades pedagógicas y el soporte socioemocional que garanticen la continuidad del proceso educativo.

Actualmente, el Minedu cuenta con 31 SEHO implementados y en funcionamiento, ubicados en 18 regiones del país.

### SEHO BAGUA

#### Al servicio de la educación



Mediante el uso de materiales lúdicos y educativos, como el Lego Spike Prime, el equipo SEHO realiza actividades psicoeducativas con los estudiantes-pacientes (EP) para reducir los niveles de estrés provocados por la situación de salud que atraviesan.

También se reúnen para celebrar los cumpleaños de los EP y llevarles un momento de alegría.

Asimismo, el equipo realiza visitas domiciliarias a las familias con el fin de sumar a nuevos estudiantes al SEHO. Además, difunde y sensibiliza a las instituciones educativas sobre la función del servicio. En esta ocasión se realizó una reunión con la I. E. Técnico Industrial de Bagua.

### SEHO CAJAMARCA

#### Aprenden jugando y explorando



El SEHO planifica experiencias de aprendizaje innovadoras y conduce el proceso de enseñanza, para que los EP aprendan de manera lúdica, reflexiva y crítica. De esta manera, los estudiantes aprenden matemáticas mediante juegos y dinámicas participativas.

Además, se promueve el bienestar y fortalecimiento de las competencias socioafectivas y cognitivas de los EP mediante sesiones psicoeducativas; a través del acompañamiento y las orientaciones sobre las necesidades personales, emocionales y sociales que mejoren los aprendizajes y contribuyan a la formación integral y el logro de competencias.

## SEHO CUSCO

### Hospital Regional del Cusco Comprometidos con la educación



El SEHO continúa desarrollando actividades pedagógicas y de soporte socioemocional que proporcionen una educación con calidad, inclusión y equidad. El objetivo es que los estudiantes-pacientes de las diferentes unidades continúen su proceso de aprendizaje para garantizar su reincorporación a sus instituciones educativas.

De esta manera, con el fin de compartir un momento de alegría, los EP celebraron el Día del Niño con muchas sorpresas y sonrisas. También se realizaron talleres con padres de familia para brindarles un soporte socioemocional y así apoyar a sus hijos en su proceso de recuperación.

### Hospital Antonio Lorena del Cusco Atención educativa

Con mucho cariño y entusiasmo, el equipo del SEHO Antonio Lorena del Cusco trabaja con los EP que se atienden en sus dos locales (contingencia y centro oncológico), con el fin de motivarlos y apoyarlos en el logro de sus aprendizajes para su pronta recuperación y reincorporación a su institución educativa. Así comparten la práctica de los valores hospitalarios y el cuidado de su salud.



## SEHO ICA



### Hospital Regional de Ica Una oportunidad para seguir aprendiendo

Los estudiantes-pacientes del SEHO del Hospital Regional de Ica, motivados y entusiasmados con sus clases pedagógicas y psicopedagógicas, usan sus habilidades artísticas en proyectos innovadores de reciclaje. Desde su ambiente hospitalario, se concientiza y valora la importancia del cuidado del medioambiente y la preservación de los recursos naturales.

### Hospital Santa María del Socorro Pedagogía y psicopedagogía

Mediante la atención en aula-sala cama y en aula-hogar, el equipo del SEHO continúa realizando sus actividades pedagógicas y psicopedagógicas a los estudiantes, lo que les permite continuar con su proceso de aprendizaje y adaptarse a un ambiente hospitalario. Los EP socializan con su entorno, comparten momentos de recreación e intercambian experiencias de aprendizaje entre sus compañeros. Es así como los estudiantes pueden ser resilientes al escenario que les tocó vivir dentro de un hospital.

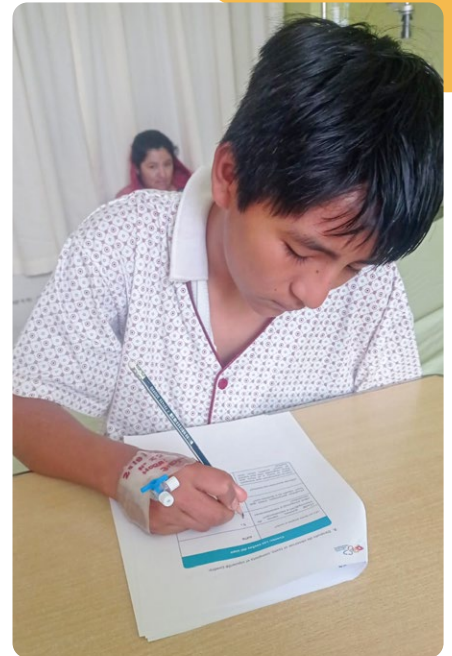

# SEHO LA LIBERTAD

## Apoyo psicoeducativo grupal

El equipo del SEHO Aprendiendo Juntos realiza sesiones de apoyo psicoeducativo grupal a los padres o apoderados de los estudiantes-pacientes. Durante estas sesiones, se destaca la importancia de ofrecer apoyo emocional y estrategias de resiliencia.

## Difusión y sensibilización

El SEHO visitó la Facultad de Educación y Ciencias de la Comunicación de la Universidad Nacional de Trujillo para difundir su labor y convocar a estudiantes de los últimos ciclos, a fin de que participen como voluntarios del SEHO del Hospital Belén.

## Una sorprendente recuperación

Gracias al apoyo psicopedagógico del SEHO, Billy recuperó el habla mucho antes de lo diagnosticado, luego de sufrir un accidente automovilístico.



## SEHO LIMA

### Instituto Nacional de Salud del Niño de Breña

#### Atención presencial

El equipo del SEHO realiza la atención educativa en la modalidad presencial en el aula sala multifuncional y en el aula sala cama. Actualmente, se atiende a estudiantes-pacientes de los niveles inicial, primaria y secundaria de Básica Regular; de los ciclos intermedio y avanzado de la Básica Alternativa y también a estudiantes de Básica Especial.



### Instituto Nacional de Salud del Niño de San Borja

#### Al servicio de las necesidades de los estudiantes

El equipo se desplazó al distrito de Pucusana para realizar una visita domiciliar y brindar acompañamiento pedagógico y soporte socioemocional a un estudiante-paciente y su familia.

También se realizaron actividades pedagógicas con estudiantes-pacientes del albergue Casa Ronald McDonald, la cual acoge temporalmente a menores y sus familias que deben viajar a Lima desde el interior del país, para que su menor hijo o hija con alguna enfermedad compleja reciba el tratamiento médico que requiere.

Asimismo, los estudiantes-pacientes del INSN de San Borja celebraron de manera virtual el Día del Niño con actividades lúdicas y de integración.





## Hospital Nacional Docente Madre Niño San Bartolomé

### La atención educativa no para

El SEHO realiza las atenciones educativas y psicoeducativas en los espacios aula sala cama, aula sala espera y aula hogar a los estudiantes-pacientes hospitalizados de las áreas de cirugía pediátrica, medicina pediátrica y a pacientes ambulatorios de las diferentes especialidades médicas del hospital.

En paralelo, lleva a cabo reuniones con instituciones educativas para la entrega de los informes de progreso y portafolio de los EP, así como para presentar el Plan Educativo Personalizado de los estudiantes y para la matrícula de estudiantes nuevos que se incorporan al servicio.



## Instituto Nacional de Enfermedades Neoplásicas

### Retorno a la presencialidad

El equipo inició acciones de focalización de los estudiantes-pacientes, así como la organización del espacio de trabajo. Asimismo, con la UGEL 7 se gestionó la entrega de materiales educativos y tecnológicos para el equipo SEHO, y se brindaron kits de útiles escolares a los EP para el desarrollo de las sesiones pedagógicas y psicopedagógicas.

Actualmente, atienden a 16 estudiantes-pacientes, desarrollando actividades educativas y psicoeducativas, entre las que destaca el acompañamiento socioemocional a los EP y sus cuidadores principales.

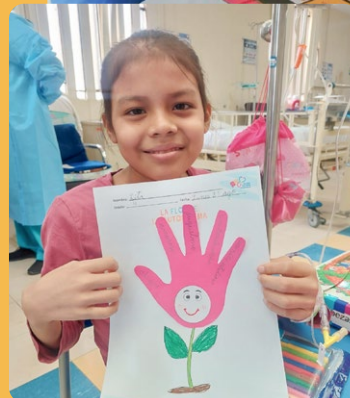

## Hospital Nacional Dos de Mayo

### Reinicio de las actividades



El servicio educativo reinició sus actividades entablando y fortaleciendo lazos con las jefaturas del establecimiento de salud, a través de reuniones de coordinación, difusión y sensibilización. Además, se realizaron visitas a instituciones educativas para difundir el servicio y llegar a acuerdos y compromisos.

De manera presencial y virtual, el equipo brindó atención a los estudiantes-pacientes de corta y larga estancia de los niveles de educación inicial, primaria y secundaria, con actividades psicoeducativas en donde se desarrollaron las habilidades socioemocionales en sesiones individuales y grupales. Así, fortalecieron sus habilidades cognitivas.

También se desarrollaron actividades de soporte socioemocional para el equipo SEHO y la comunidad educativa.

## Hospital de Emergencias Pediátricas

### Soporte socioemocional

La psicóloga del SEHO realiza sesiones psicoeducativas para fortalecer las habilidades socioemocionales de los estudiantes-pacientes de corta estancia.

El equipo compartió un momento de alegría y celebración por el cumpleaños de un EP de larga estancia.







## SEHO LORETO

### Estrategias lúdicas y participativas

El SEHO brinda atención educativa y soporte socioemocional a los estudiantes-pacientes que se encuentran hospitalizados en los hospitales Felipe Arriola Iglesias y César Garayar García.

Las actividades programadas consisten en el uso de estrategias lúdicas y participativas que favorecen el desarrollo de las capacidades matemáticas y comunicativas de los EP para el logro de sus competencias.

La modalidad de atención que se ofrece en el Hospital Felipe Arriola Iglesias es en aula hogar y aula en sala cama. En tanto, en el Hospital César Garayar García, se atiende mayormente en aula sala cama.

## SEHO SULLANA

### Taller de orientación



El equipo SEHO participó en el taller de orientación y coordinación educativa, con el propósito de reafirmar el compromiso con la educación en Sapillica y estrechar lazos con la UGEL Sullana. De esta manera, se presentó el enfoque y los logros del SEHO, en el que se destaca el trabajo que se realiza con estudiantes que, por motivos de salud, enfrentan dificultades para asistir regularmente a sus escuelas.

El taller congregó a los directores de las redes educativas rurales de Sapillica, que abarcan instituciones educativas unidocentes, multigrado y polidocentes en los tres niveles educativos.



PERÚ

Ministerio  
de Educación

Calle Del Comercio 193, San Borja  
Lima, Perú  
Teléfono: (511) 615-5800  
[www.gob.pe/minedu](http://www.gob.pe/minedu)