

¿QUÉ COMISIONES SE CONFORMAN EN LA IE?

Ahora el director preside únicamente 12 comisiones y comités*

ANTES

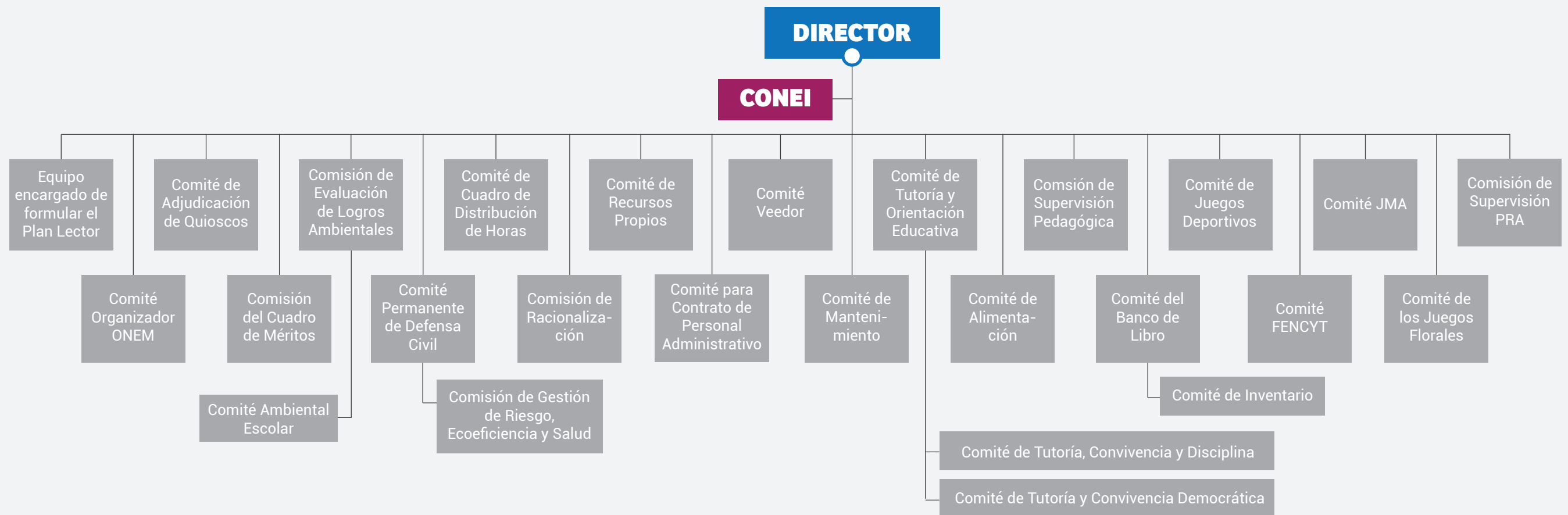

CON ESCRITORIO LIMPIO

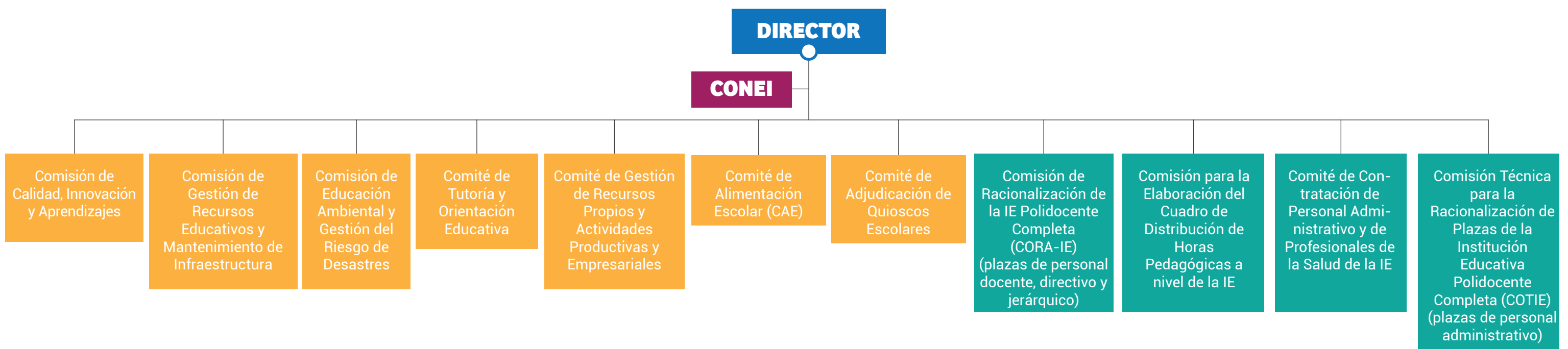

Activos durante todo el año.

Funcionan hasta lograr su objetivo.

(**) Adicionalmente, cuando corresponda, las II. EE. conforman los comités de evaluación regulados en el Reglamento de la Ley de Reforma Magisterial (Ley N.° 29944), aprobado mediante Decreto Supremo N.° 004-2013-ED y sus modificatorias.

LAS COMISIONES Y COMITÉS DE LAS II. EE. ¿FUNCIONAN TODO EL AÑO?

ACTIVOS DURANTE TODO EL AÑO ESCOLAR

Consejo Educativo Institucional (CONEI)	Comisión de Calidad, Innovación y Aprendizajes
Comisión de Gestión de Recursos Educativos y Mantenimiento de Infraestructura	Comisión de Educación Ambiental y Gestión del Riesgo de Desastres
Comité de Tutoría y Orientación Educativa	Comité de Gestión de Recursos Propios y Actividades Productivas y Empresariales
Comité de Alimentación Escolar (CAE) ¹	Comisión de Adjudicación de Quioscos Escolares ²

FUNCIONAN HASTA EL LOGRO DE SUS OBJETIVOS

Comisión para la Elaboración del Cuadro de Distribución de Horas Pedagógicas a nivel de la IE	Activo hasta que se apruebe el Cuadro de Distribución de Horas Pedagógicas a nivel de la IE.
Comisión de Racionalización de la Institución Educativa (CORA – IE)	Activo hasta que se realice la racionalización de las plazas de personal docente, directivo y jerárquico.
Comisión Técnica para la Racionalización de Plazas de la Institución Educativa Polidocente Completa (COTIE)	Activo hasta que se realice la racionalización de las plazas de personal administrativo.
Comité de Contratación de Personal Administrativo y de Profesionales de la Salud de la Institución Educativa	Se activa cada vez que se requiera realizar la contratación de personal administrativo y profesionales de la salud.

Adicionalmente, cuando corresponda, las instituciones educativas conforman los comités de evaluación regulados en el Reglamento de la Ley N.º 29944, aprobado mediante Decreto Supremo N.º 004-2013-ED y sus modificatorias.

¹Este comité se conforma solo en las instituciones educativas usuarias del Programa Nacional de Alimentación Escolar Qali Warma.

²Esta comisión solo se conforma en las instituciones educativas que vayan a realizar el proceso de adjudicación de quioscos escolares.

Fuente: R.S.G N.º 014-2019-MINEDU